

Inventaire entomologique en Forêt du Triby (Massif de Nore, Montagne Noire, Aude, Tarn)

Le 20 octobre 2018

Sortie proposée par Daniel Martin et André Laforgue. Présents : Patrice Lenoir, Pierre Rismondo, Yvonne Da Silva, Daniel et Jacqueline Martin

Considérations générales :

La Forêt du Triby est une hêtraie d'altitude de 600 m à 1150 m (955 m au refuge) d'une surface totale de 1758 ha et dont les plantes les plus représentatives sont la Digitale pourpre, la Fougère royale, l'Oseille des bois, le Sceau de Salomon, la Jacinthe des Pyrénées, les Myrtilles...

Géologie de La Montagne Noire :

Entité montagnarde située au sud du Département, entre Sorèze et Labastide-Rouairoux, correspondant à la partie méridionale de la Zone Axiale de la Montagne Noire, au Sud de la Vallée du Thoré et de la Faille de Mazamet.

Elle est centrée sur un vaste dôme gneissique (du Pic de Nore) et est constituée de lames de schistes et micaschistes agencés autour de plusieurs plutons granitiques (Granite des Martyrs, par exemple). Les calcaires en sont absents.

Le versant Nord sous influence atlantique, offre un front abrupt couvert de forêts de châtaigniers, chênes, hêtres, sapins et épicéas.

Déroulement de la sortie et observations :

Le matin, en partant du refuge du Triby, nous avons suivi le GR7-GR36 vers Mazamet (chemin de Mazamet) en traversant une hêtraie puis en longeant une pinède pour arriver dans une lande d'herbes sèches de fougères et de bruyères.

Le soleil qui nous accompagnait avait réveillé « l'entomofaune » et nous avons pu observer :

COLEOPTERA

Carabinae : *Carabus nemoralis* (Müller 1764) – Le carabe des bois trouvé dans le bois de feuillus sous des feuilles mortes des hêtres.



Chrysomelidae : *Galeruca tanacetii* (Linné) – Galéruque de la tanaïsie qui se rencontre dans des terrains secs et herbeux.

La tanaïsie étant une plante herbacée vivace de la famille des *Asteraceae*.

Nous avons trouvé un couple de *Galeruca* dont le mâle plus petit que la femelle.



HYMENOPTERA

Formicidae : *Formica rufa* (Linné, 1761) – Fourmi rousse des bois



LEPIDOPTERA

Nymphalidae : *Vanessa atalanta* (Linné, 1758) – Le Vulcain

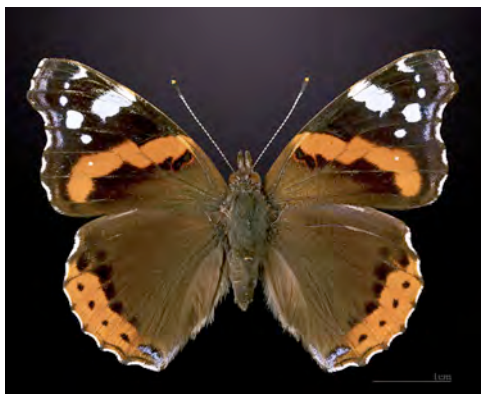

Pieridae :

- *Pieris brassicae* (Linné, 1758) ♂ et ♀ – La piéride du chou



Face dorsale mâle



Face dorsale femelle

- *Gonepteryx rhamni* (Linné, 1758) – Le Citron



Dans ce secteur nous avons vu plusieurs individus d'**ORTHOPTERA** (sauterelles et criquets) sans pouvoir les identifier faute du matériel de capture nécessaire.

L'après-midi, toujours à partir du refuge du Triby, nous avons suivi le GR7-GR36 à l'opposé du matin pour nous rendre jusqu'au Portail de Nore.

Les récoltes d'insectes ont été quasiment nulles sans doute du fait que le sous-bois était encore très ombragé, froid et humide.

Nous n'avons rencontré que quelques individus de Géotrupes



